

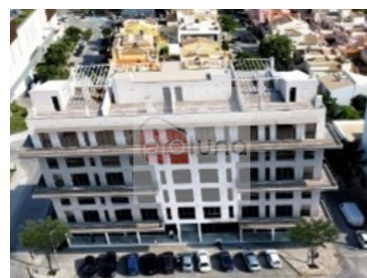

Olhão - Terreno

 2437Área (m²) 712Área terrestre (m²)

1 065 000 €

(EUR €)

Terreno para construcción muy bien situado en Olhão.

Terreno para construcción muy bien situado en Olhão.

Viabilidad de construcción de 2437m² de vivienda, 712m² de comercio, sótano para parking y trastero, en 8 plantas.

24 viviendas siendo 10 T2, 5 T3, 5 T4 y 4 tiendas.

Los apartamentos en la azotea tienen acceso a una terraza privada de 80m² cada uno, con excelentes vistas de la ciudad y el mar.

Excelente ubicación cerca de Centro Comercial, con excelente acceso.

Excelente inversión!

**Carlos Junior**939602847 ²

c.junior@proluna.com

T +351 281957149 ¹ · E info@proluna.com

rua 1 de maio, 32

AMI AMI 10970

¹ (Llamada a red fija nacional) | ² (Llamada red móvil nacional)



Características de la propiedad

- Vistas: Vistas al mar, Vistas a la montaña, Vistas a la ciudad
- Orientación solar: Norte, Sur, Este, Oeste
- Alcantarillado municipal
- Agua corriente



Carlos Junior

939602847 ²

c.junior@proluna.com

T +351 281957149 ¹ · E info@proluna.com

**rua 1 de maio, 32
AMI AMI 10970**

¹ (Llamada a red fija nacional) | ² (Llamada red móvil nacional)